Pièce complémentaire

VUE PROJETEE - Selon préconisation de l'Etude d'impact

VUE PROJETEE - Proposition optionelle

WALTER BARMIO
ARCHITECTE DIUAV
WB ARCHITECTURE
CONCEPTION-REALISATION
45 Bd F Mitterrand-11590 CUXAC d'AUDE
04.68.33.43.76 - 06.08.03.89.71
walterbarmio@gmail.com

PERMIS DE CONSTRUIRE

Parc solaire "La Valmale III"

PC 06c

Insertion paysagère
Poste de livraison

Coordonnées: 43°22'05.27'' N 03°22'57.95'' E

Pays	-	FRANCE
Région	-	Languedoc Roussillon
Département	-	Hérault
Commune	-	Bessan
Lieux dit	-	La Valmale

Localisation des angle de vues

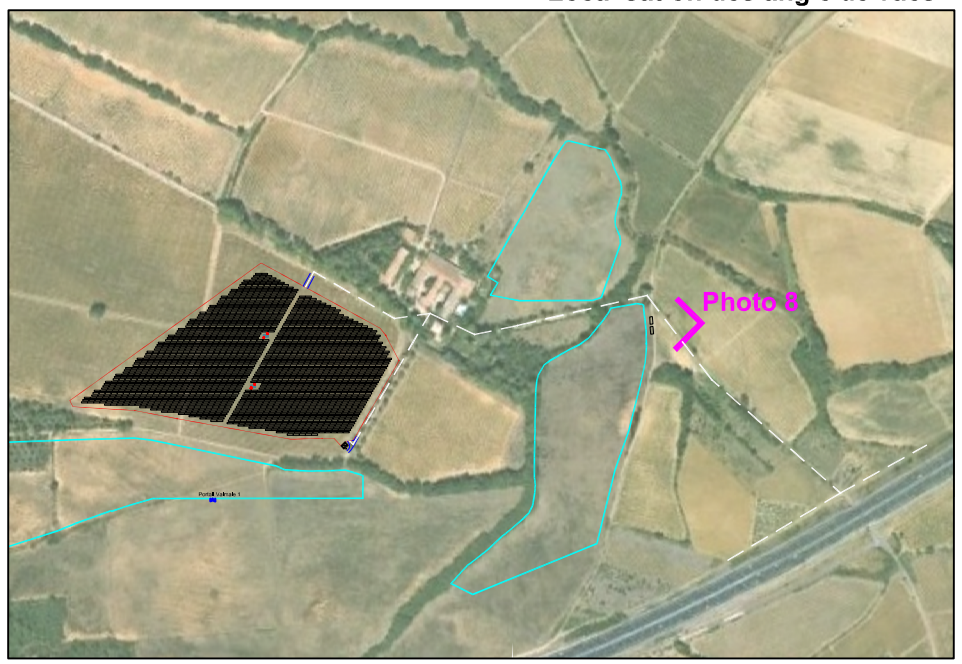

PHOTO 8 / Vue sur le PDL existant du parc Valmale 1

VUE ACTUELLE